本資源僅供個人
學習與欣賞之用
喜歡本作品請支持正版
死庫水漢化
翻譯/張傑
嵌字/懶貓
校對/天堂中的奇跡
【支持正版途徑】
購買正版單行本
購買正版電子雜志等
指路：微博登錄賬號搜索【死庫水漢化】
（微博發神經，不登錄好像搜不到）
即可看到我們漢化組的
第一時間更新的生肉與漢化！
再說一遍請支持正版
本資源嚴禁上傳至推特等外網

夢子的票數是……？

賭ケゲーム

……

ピッ

誒……？

本漫畫內容禁止用於商業
如果你是在購買別的網站漫畫，
就代表該網站正在盜版！

# 賭博黙示録カイジ

原作：河本ほむら　作画：尚村透

蛇喰夢子

0

禁？

## 第95話 深陷狂賭之淵的女人們

死刑本漫畫內容禁止用於商業

……不

不……

不可能

蛇喰夢子
明明是因為
希望和會長的賭博
才收集了
大量的票

やりましょうっ

ちくしょう!

ああ
今この空間に
黒もの男が
集まっている

你說她
一票也沒有

這怎麼可能!?

やっとやっと

這個女人

絕對不可能

做這種事情!

明明你是花錢買到的化妝品，
收收去內褲子嗅嗅！
死庫水漲化粧內容禁止用於西裝

賭(カ)ケグルイ

為什麼大多數的宗教都是

提倡·禁欲的

禁止擁有欲望

禁止發洩欲望

仿佛就在假裝欲望不存在一樣

之前還覺得無法理解

因為既沒有那樣做過

也沒有那樣想過

死神水滸化組內容僅止用於商業
歡迎去買子漫畫！

但是
因為越是禁欲越是會增加發泄欲望時的快感
現在我明白了
所以神才會命令眾人禁欲

沒有票的人
沒有資格
和會長賭博
選舉已經
結束了
蛇喰夢子
請你立刻離開！
對！
就是這個！
我想明白的
就是這個

每當會長
和其他人
賭博之後
都會想
如果這次
是和我賭就好了

可是
五十風
你攔在這裏

駄目
我在這場
選舉裏
如果和會長
不能面對面
賭博的話

你完全看錯了呢

五十嵐對你的愛

是啊

哼

可那又怎麼樣

……那麼你呢？

你既然知道了我不可能和你賭博

到底又想幹什麼？

死神木遺化組內容禁止用於商業

當然是破壞！

日本政府花費巨資比較化學戰，
以決去戰爭之道！
死刑水銀化合物內容禁止用於西家

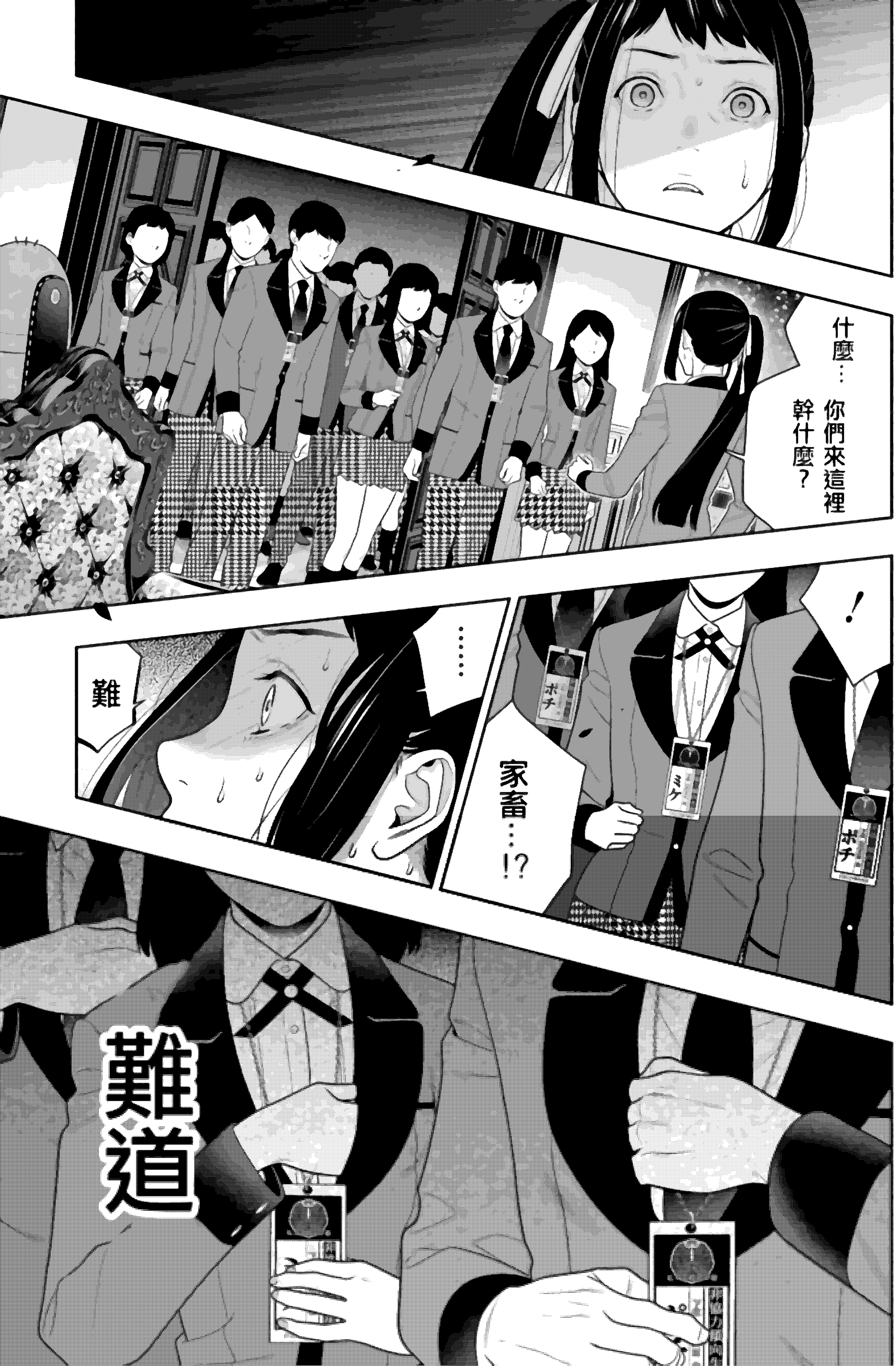


死神本漫化頁內容僅供試閱

是「特別繳納金」

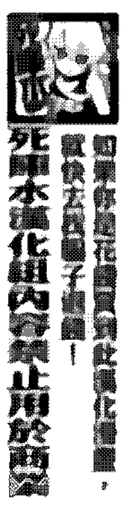

『特別繳納金』
通過支付100萬日元
能馬上丟掉家畜的身份
我也要交特別繳納金
我也是
我也是
我也一樣
等……請等一下
等下
你們
快停——

沒錯
就是這樣
我會親自
讓你們
自己禁欲

我會讓你們
忍著淚
咬著牙
忍受
你們
從心裡期待的
賭局

是你
給他們
一人一票
又一億
一票
買回來的！

特別繳納金的
100萬日元
現在簡直是
九牛一毛
就算是家畜
也明白
這種機會是千載難逢

此時此刻
家畜徹底從
百花王學院消失了

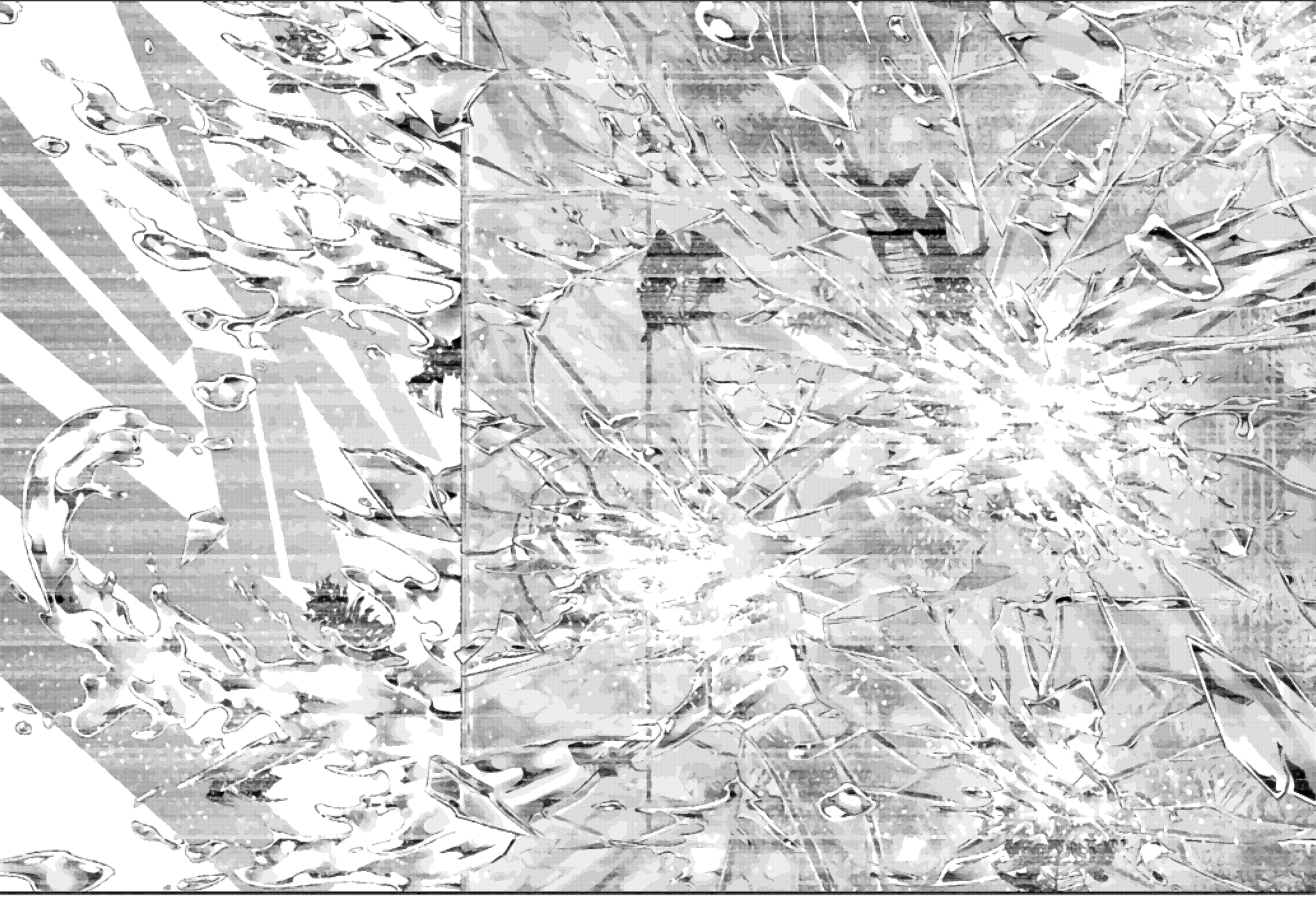

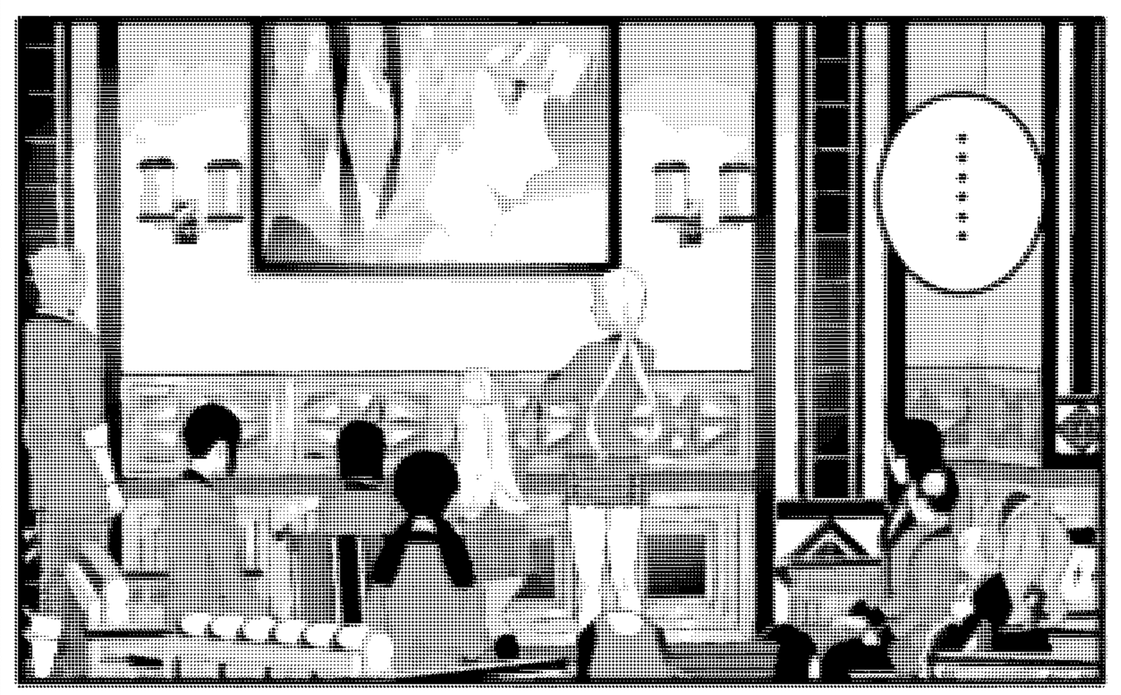

如果你喜歡這部作品，請快去買原子書吧！
死神本漫化組內容禁止用於商業

將普通人變成家畜
進行榨取的系統

關於
「虐待家畜」
這件事

是必須
全體學生都
參加
才能成立的

虐
虐
虐

絕對不想
成為家畜——

抱着这种想法
也要尽可能多地
上缴

上納

如此想着
就能对比自己
劣等的存在进行
不容分说的虐待

ぺろ

但是

償所有家畜都得到了一大筆錢

家畜就變成了普通學生

即便下次再變成家畜只要再次支付100萬日元就沒事了

上納

今天欺凌的家夥明天可能會欺凌我

「完了」

明天的我

「這下不就不能隨便欺凌別人了啊！」

又不得不聽哪個王的命令去凌虐別人呢？

但是改編成電影或電視劇、
或漫畫或小說等任何形式的
死刑本漫畫內容禁止用於商業

守護
被切開的
魚缸

會長的
愛寵
團
在

是不可能
恢復原樣的

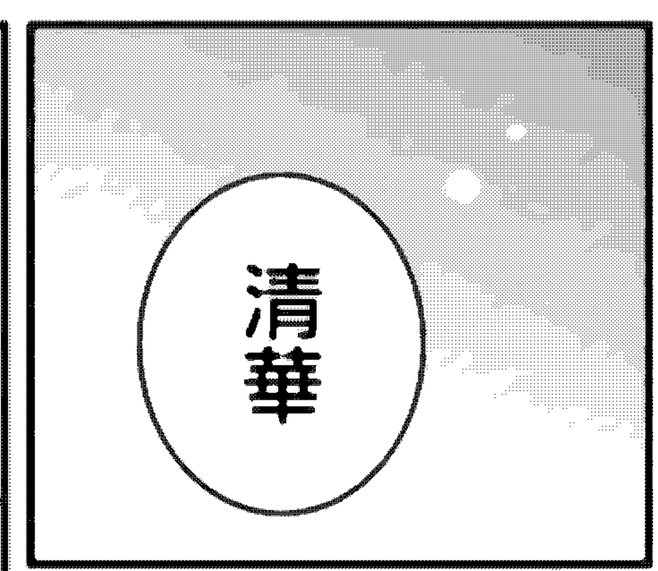

就算我是孤身一人的國王

只要你能陪在我身邊……

非常抱歉

非常抱歉

非常抱歉

非常抱歉

非常抱歉

四軍作品正式購買到此漫畫化作品，歡快去找漫子的吧！
死神未漫化部內容禁止用於商業

如果你是在網買到此漫化書，
代表去找電子書吧！
死神本漫化期內容禁止用於商業

嘻嘻
賭局的邀請被拒絕了
我可真的很失望呢
說起來還有點不好意思我本來以爲絕對不會被拒絕呢

但是還是被拒絕了

可是我完全無法理解為什麼會被拒絕

我們不就是為了這個才會來這個學院賭博嗎

所以我想了很久

「爲什麼」

如果你是在網買到女僕化傳單，
就快去找騙子出清！
死神水藥化車內會禁止用於西裝

為什麼我不能

答案是

非常簡單哦

那就是

隨心所欲
地賭博

固執啊

就能自由自在
地賭博了
不需要
什麼選舉
不需要
什麼學院
把所有
固執的對象
都破壞的話

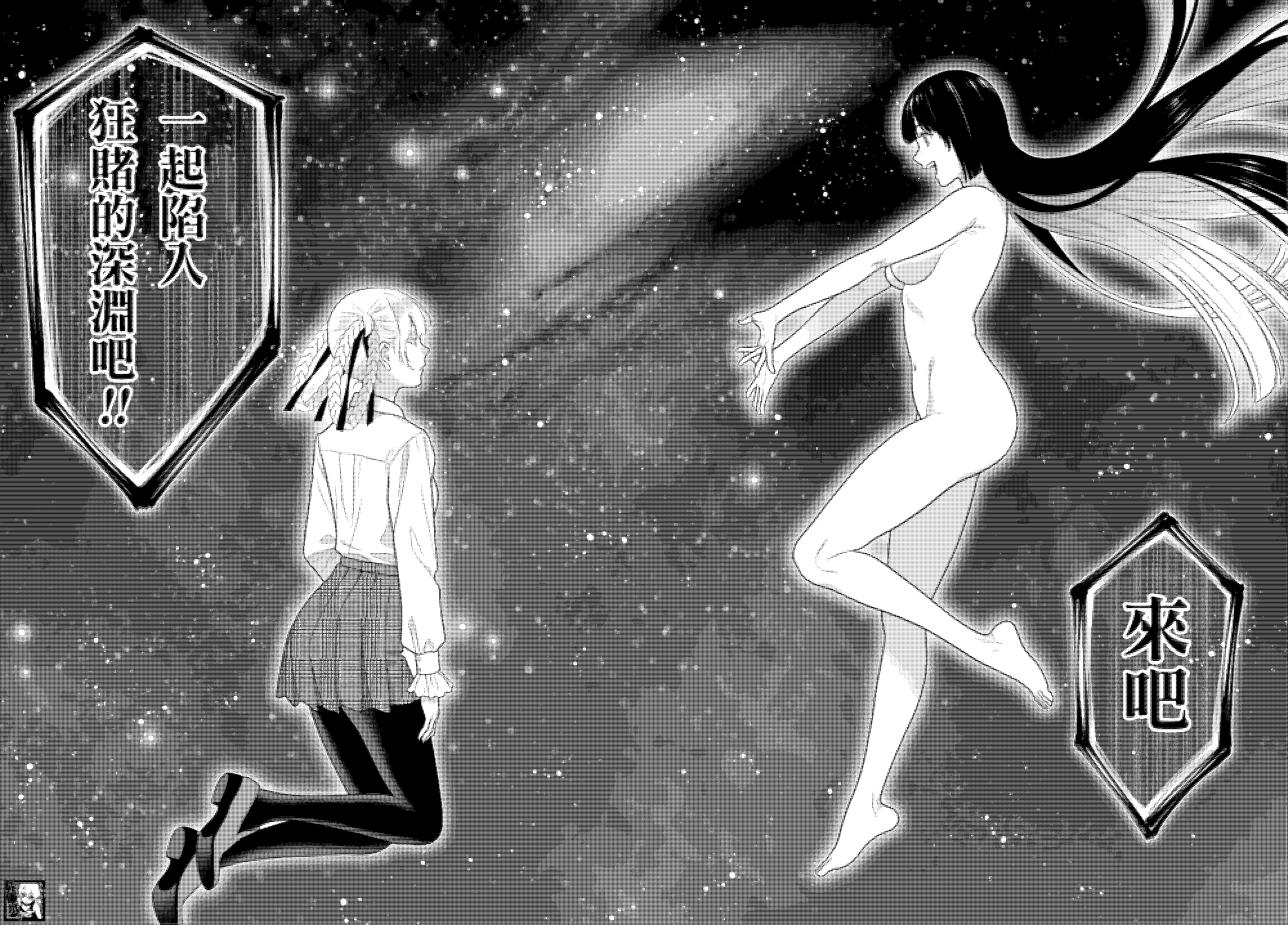
一起陷入
狂賭的深淵吧!!
來吧

如果你是在錯誤對象身上使用，
就快去找個子彈吧！
死亡本體化出入禁止用於兩人
這可是
咕咕

如果你的花園裝飾此種化學品，
敬快去丟棄了的罷！
死神水溶化組內容禁止用於商業

普通人
無法理解的
情書

只有對方
才能理解

或者說——
希望
她能理解

不過不管怎麼說
有一件事
是無可辯駁的

她……

或者說
她們

根本不是正常人……

是賭博狂

如果你是花樣男子的狂熱者，
歡迎來到花樣男子專區！
死黨本漫化組內容禁止用於商業